

Patienten-Id: 2115416

AEP / FAEP Click ipsi/contra\_ZH

Name: Wyssen, BBS Arthus

05.09.2005 11:24

Geb.-Datum: 01.10.2004

Reizschwelle li/re 30/30[dB SPL]

Audiometrie,

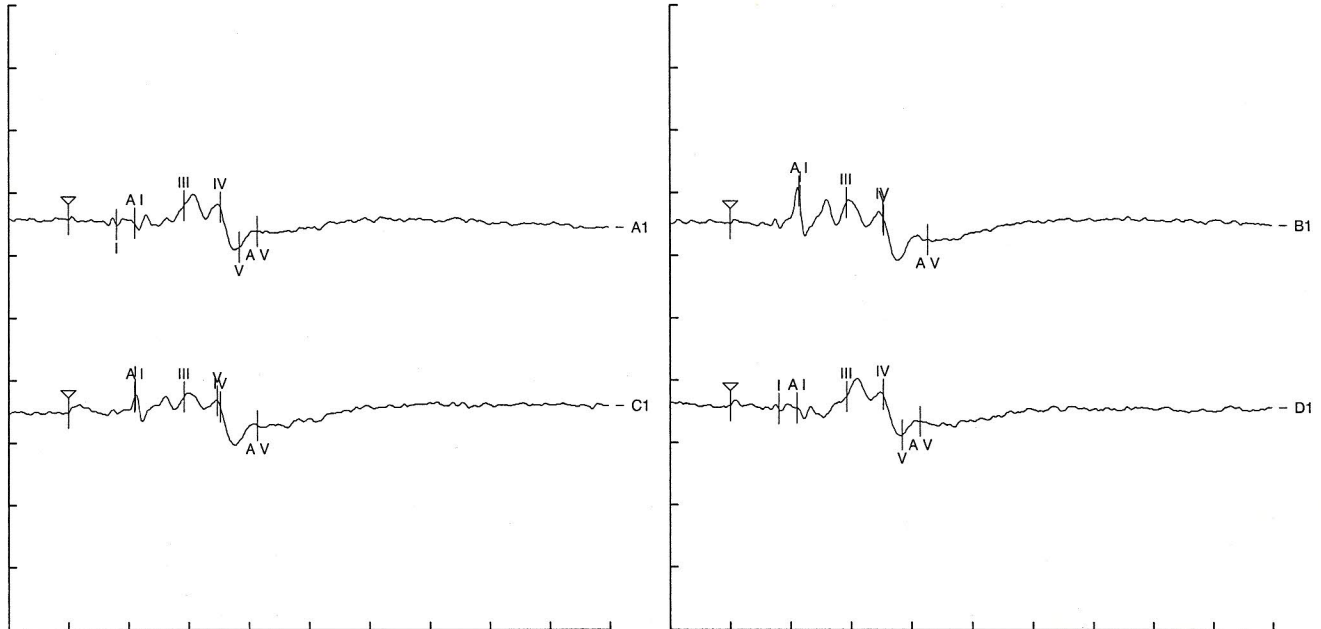

Nr. Reizort/Ableitort	mA	ms/Div	uV/Div	TOENNIES Zyklen/Reject
A Linkes Ohr / Links ipsi	2.0	1.00	500 / 0	
C Rechtes Ohr / Rechts contra	2.0	1.00	500 / 0	

Nr. Reizort/Ableitort	mA	ms/Div	uV/Div	TOENNIES Zyklen/Reject
B Linkes Ohr / Links contra	2.0	1.00	500 / 0	
D Rechtes Ohr / Rechts ipsi	2.0	1.00	500 / 0	

Nr	Ableitung	Reiz [dB SPL]	I 1,6ms	III 3,9ms	IV 5,1ms	V 5,7ms	I-V 4,1ms	I-III 2,3ms	III-V 1,8ms
A1	Links ipsi	90.0	1.6	3.8	5.1	5.7	4.1	2.3	1.8
B1	Links contra	90.0	2.3	3.8	5.1	5.1	2.8	1.5	1.2
C1	Rechts contra	90.0	2.2	3.8	5.1	5.0	2.7	1.6	1.1
D1	Rechts ipsi	90.0	1.6	3.8	5.1	5.7	4.1	2.3	1.8

Nr	Ableitung	Ampl. I [nV]	Ampl. V [nV]	Quot. AI/AV
A1	Links ipsi	22.2	256.6	0.1
B1	Links contra	145.9	313.8	0.5
C1	Rechts contra	37.7	400.7	0.1
D1	Rechts ipsi	16.4	220.6	0.1



Wyssen Marie-Jeanne

Bedelen

3951 Agarn

P:027 473 13 22

KG 2115416-101 / 211676-1

Hund, Kanadischer Schäferhund, M, 'Arthus'

00.10.04 / 11M

Eintritt: 05.09.2005

Arthus of white color  
28.9.04 (österreich)

041098101099018

Beidseits hörnd

*[Signature]*  
Dr. F. Steffen